

ابتدا با وارد کردن 192.168.1.1 در یک مرورگر وارد کنسول مودم می شویم.

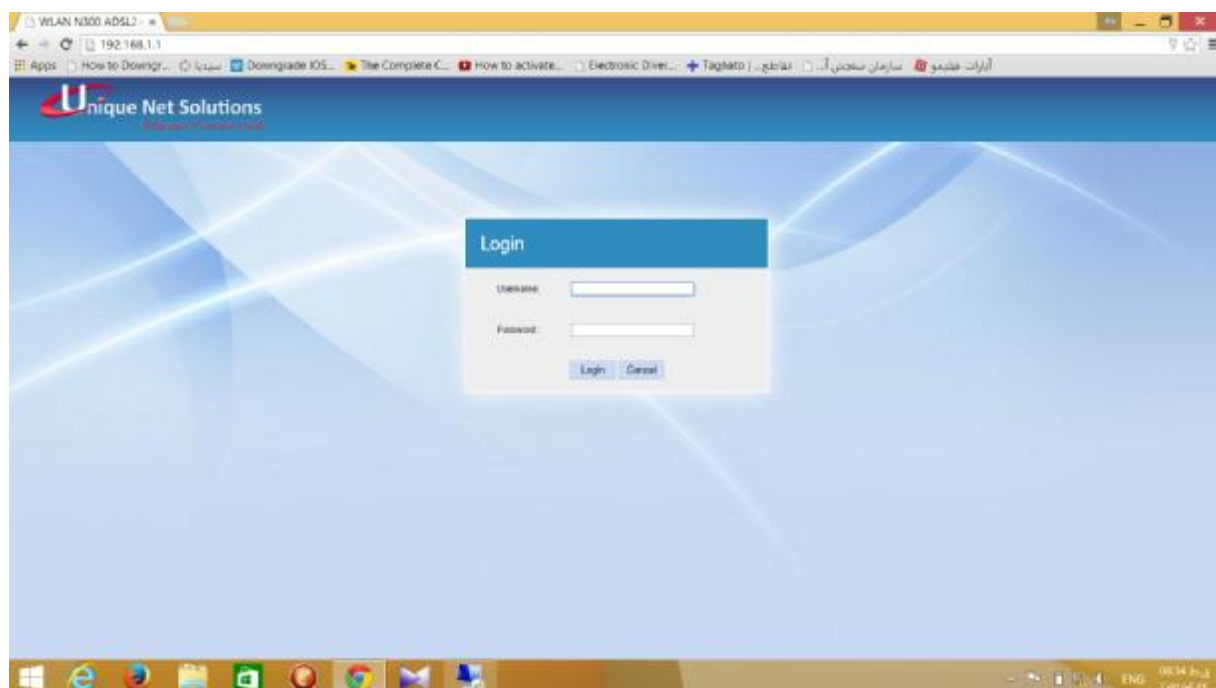

در قسمت User name و password عبارت admin را وارد می کنیم سپس روی login کلیک می کنیم.



در این قسمت بر روی عبارت **advanced** در بالا سمت راست کلیک می کنیم.

The screenshot shows a web browser window displaying the Unique Net Solutions management interface. The page title is "Unique Net Solutions" and the URL is "192.168.1.1/main.html". The interface is divided into a left sidebar with navigation options like "Device Info", "Advanced Setup", "Wireless", "Diagnostics", and "Management". The main content area is titled "Device Info" and contains two tables. The first table lists hardware and software details, and the second table, titled "This information reflects the current status of your WAN connection:", lists network parameters.

Device Info	
Board ID:	9A11888F
Build Timestamp:	250118_0806
Software Version:	V3.2.4.3_IN_69801
Hardware Version:	V3.0.0
Bootloader (XT) Version:	1.0.38-118.105
DNS, PPTP and Driver Version:	ADp003661-0246
Windows Driver Version:	4.30.182.7.spot-02100-4
Options:	00-00-0200-425

This information reflects the current status of your WAN connection:

Line Rate - Upstream (Kbps):	0
Line Rate - Downstream (Kbps):	0
LAR IPv4 Address:	192.168.1.1
Default Gateway:	
Primary DNS Server:	0.0.0.0
Secondary DNS Server:	0.0.0.0
LAR IPv6 Address:	
Default IPv6 Gateway:	
Date/Time:	Thu Jan 1 00:10:42 2017

در صفحه پیش رو از گزینه های سمت چپ روی گزینه management کلیک می کنیم

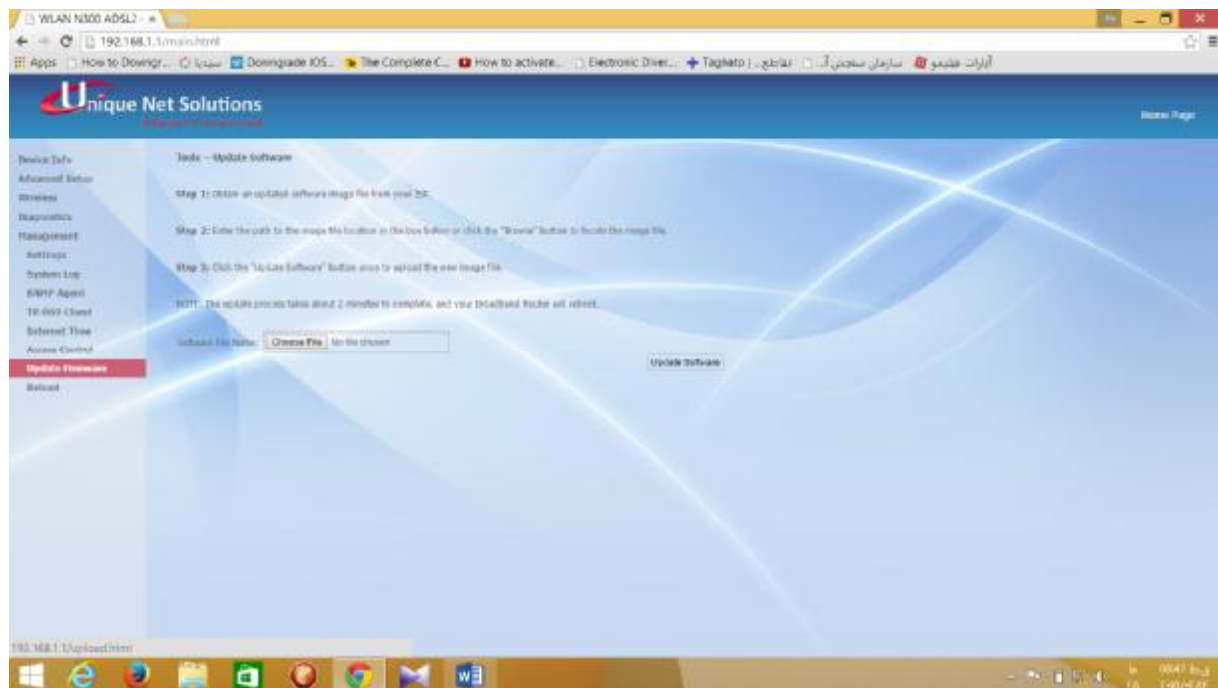

در زیر مجموعه management گزینه Update firmware را انتخاب می کنیم

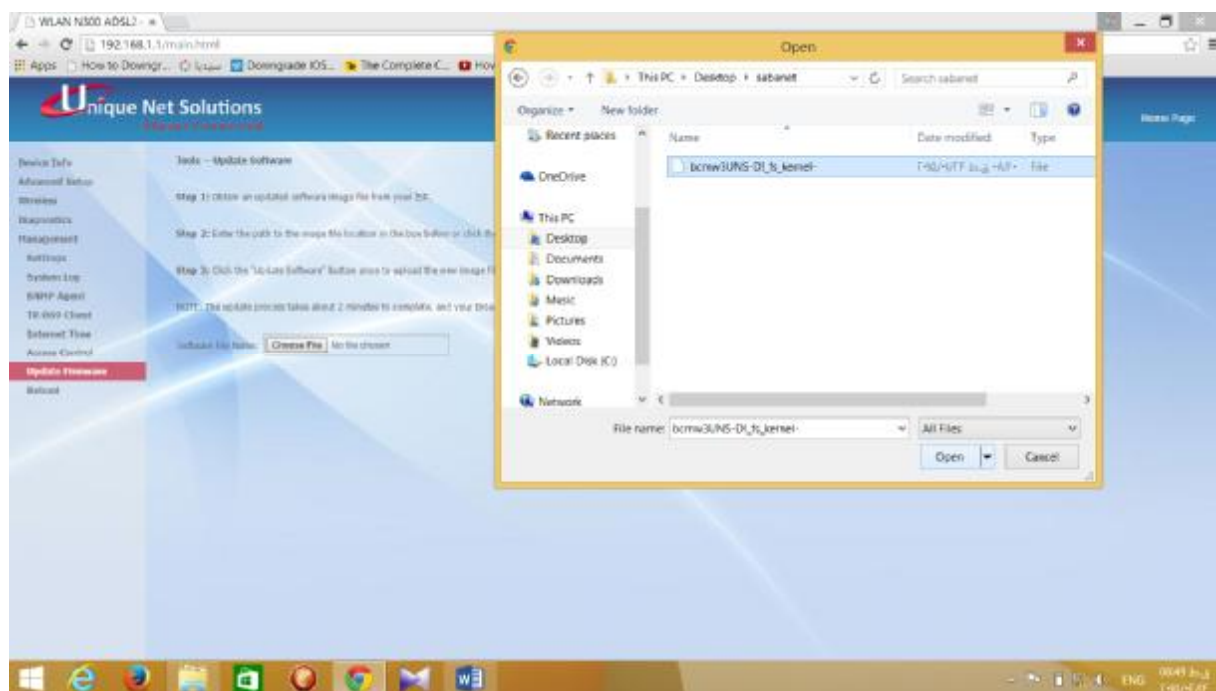

در این مرحله روی **Choose File** کلیک کرده و آدرس محلی که فایل همراه را ذخیره کردیم انتخاب می کنیم و روی گزینه **open** گزینه کلیک می کنیم.

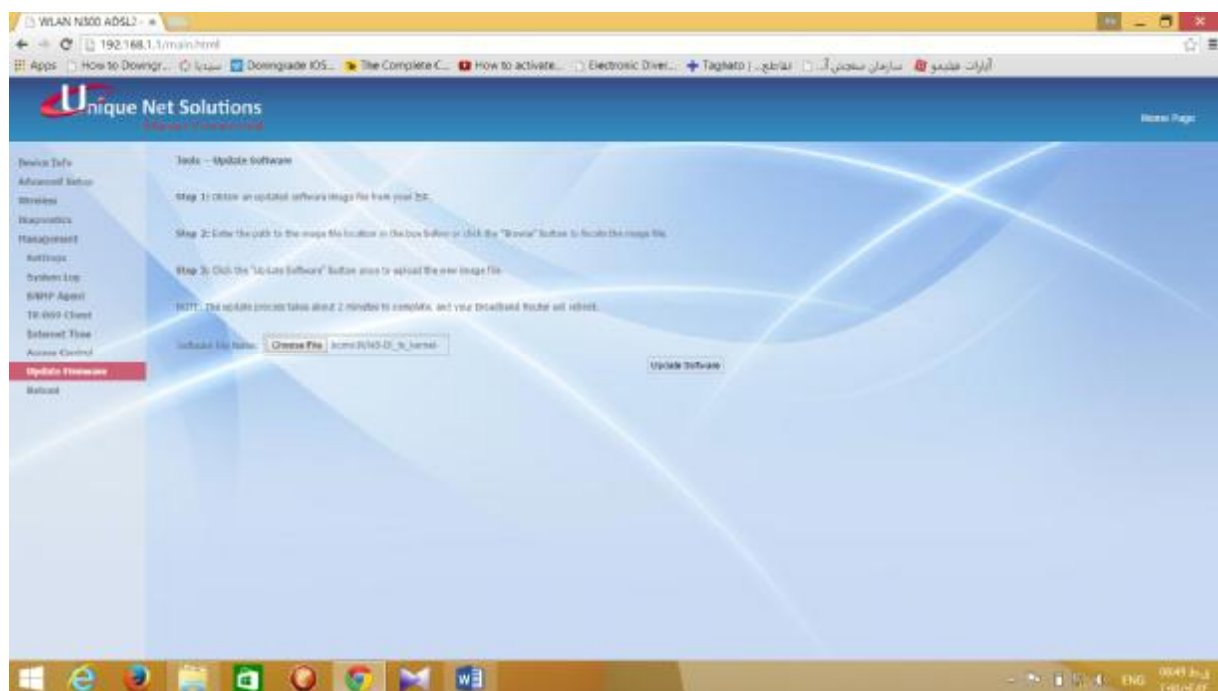

حال فایل را انتخاب کردیم و روی گزینه Update software در سمت راست کلیک می کنیم.

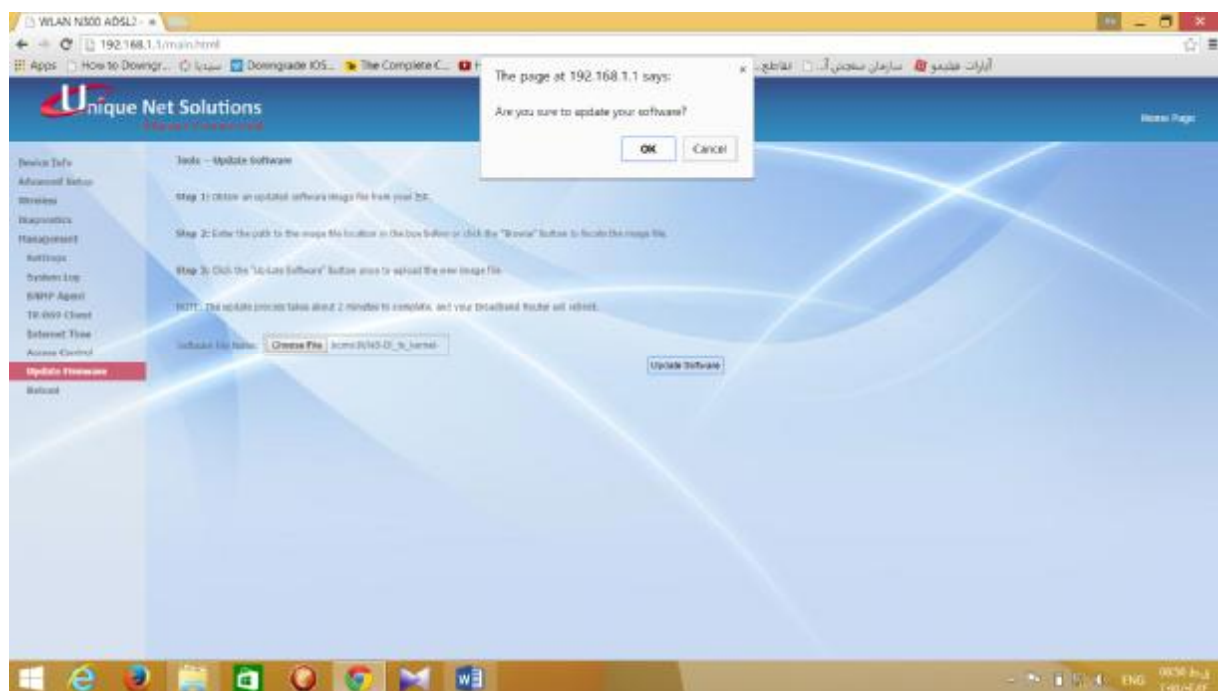

سوالی مبنی بر مطمئن بودن آپدیت می شود گزینه تایید را می زیم

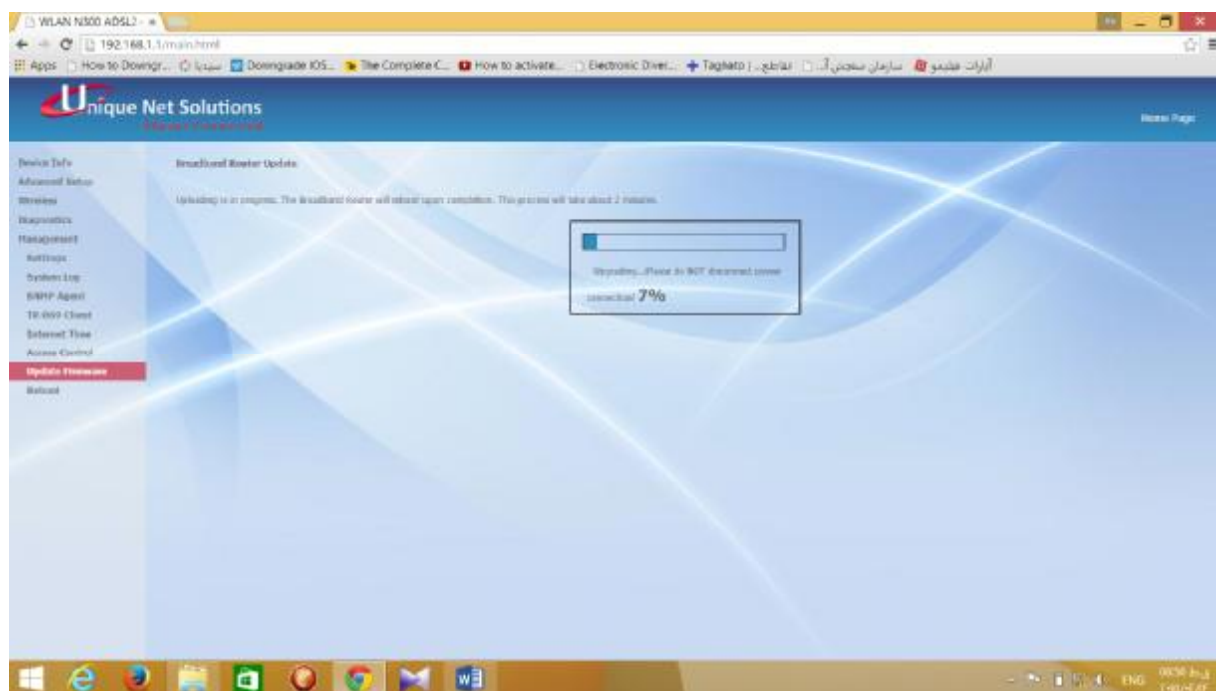

منتظر می مانیم تا عملیات ابدیت تمام شود.

توجه فرمایید در این قسمت مودم به هیچ وجه ارتباطش با سیستم و برق قطع نشود.

The screenshot shows the Unique Net Solutions web interface. The browser address bar displays '192.168.1.1'. The page title is 'Unique Net Solutions'. The main content area is divided into two sections: 'Device Info' and 'WAN Info'.

Device Info

Board ID:	98318807
Build Timestamp:	250119_0946
Software Version:	V3.2.4.3_SH_89802
Hardware Version:	V3.0.0
Bootloader (U-Boot) Version:	1.0.38-114.195
DNS, PPTP and Driver Version:	K2p000M1.0246
Windows Driver Version:	4.30.182.7.spot-021004
Uptime:	00:00:00.235

The information reflects the current status of your WAN connection.

WAN Info

Line Rate - Maximum (Mbps):	0
Line Rate - Downstream (Mbps):	0
LAN IP Address:	192.168.1.1
Default Gateway:	
Primary DNS Server:	0.0.0.0
Secondary DNS Server:	0.0.0.0
LAN IPv6 Address:	
Default IPv6 Gateway:	
Date/Time:	Thu Jan 1 00:00:23.1170

پس از اتمام اپدیت مودم به صفحه اصلی برگشته و کار با موفقیت به اتمام رسیده است

با تشکر

شرکت ندا گستر صبا